

**RELATÓRIO DO SERVIÇO DE
INFORMAÇÕES AO CIDADÃO (SIC)**

2015

SUMÁRIO

1. ATUAÇÃO DO SIC	3
2. ATENDIMENTO AO CIDADÃO	4
3. TRANSPARÊNCIA ATIVA	7
4. SOLICITAÇÕES DE INFORMAÇÕES.....	11

1. ATUAÇÃO DO SIC

O Serviço de Informações ao Cidadão (SIC) foi instituído na Desenvolve SP no dia 06 de junho de 2012, em cumprimento ao Decreto Estadual nº 58.052, de 16 de maio de 2012, que regulamenta a Lei Federal nº 12.527, de 18 de novembro de 2011, os quais dispõem sobre os procedimentos a serem observados a fim de assegurar o pleno direito de acesso dos cidadãos a documentos, dados ou informações públicas, de forma eficiente e adequada.

Subordinado à Presidência, o SIC é uma unidade de atendimento responsável por prestar orientações, receber e gerenciar os pedidos de informações, bem como disponibilizar ao cidadão, por meio da página “Transparência” do *site* institucional, as informações de seu interesse.

O SIC é coordenado pela Superintendente de Governança e Planejamento, Senhora Gilmar Aparecida Biscalchim Brancalion, responsável por planejar e propor as providências necessárias ao funcionamento do serviço, e pelo Superintendente de Tecnologia da Informação, Senhor Luiz Noboru Seto, como seu suplente. O atendimento é realizado por um colaborador da Desenvolve SP, com suporte da Superintendência de Governança e Planejamento.

A divulgação do SIC da Desenvolve SP ao cidadão se dá por meio de um *link* na página inicial do *site* institucional, bem como de informações referentes ao serviço expostas no *site* do “Portal do Cidadão do Estado de São Paulo” e no *site* do sistema integrado de informações ao cidadão do Estado de São Paulo, denominado “SIC.SP”.

O SIC da Desenvolve SP além de atender às exigências legais, garante um comportamento transparente seguindo os princípios de Governança Corporativa, assegurando uma eficaz prestação de contas com a sociedade.

2. ATENDIMENTO AO CIDADÃO

O atendimento prestado pelo SIC da Desenvolve SP, conforme disposto na Figura 1, inicia-se a partir do recebimento do pedido de acesso à informação, por meio de um dos canais disponíveis (internet, presencialmente, por telefone ou envio de carta), e compreende na análise deste pedido, onde ocorre a verificação com relação a sua procedência e a tomada das providências necessárias para encerrar a solicitação.

FIGURA 1 – FLUXO DE ATENDIMENTO DO SIC

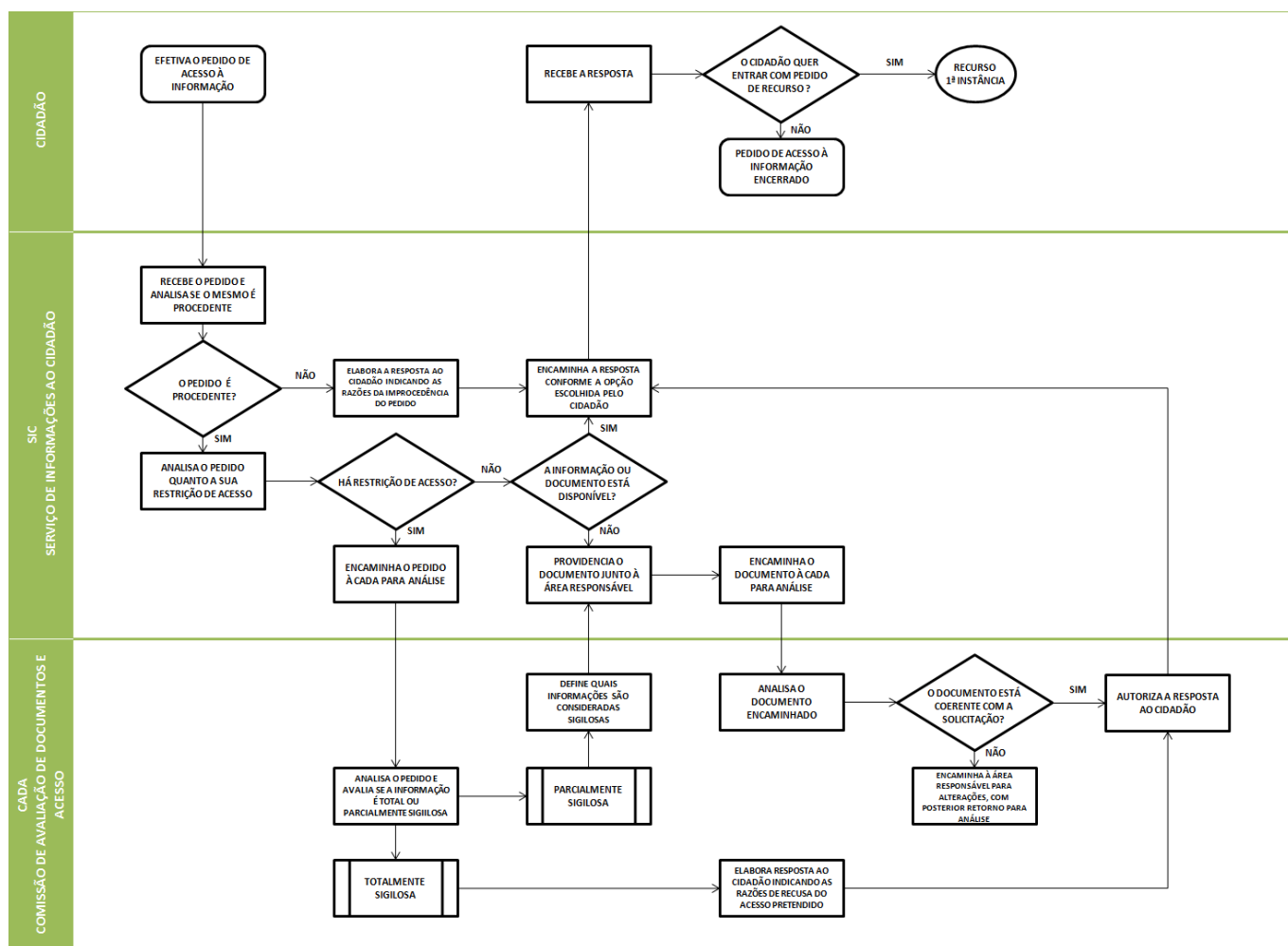

Fonte: Desenvolve SP (2015)

O prazo para a concessão, na impossibilidade de acesso imediato à informação, é de até vinte dias, prorrogáveis por mais dez dias mediante justificativa expressa da área responsável pela emissão do documento.

Caso seja negado o acesso à informação pela alçada competente, o cidadão pode recorrer à decisão no prazo de dez dias na instituição, conforme disposto na Figura 2, e mantida a negação, pode interpor recurso, no prazo de dez dias, à Ouvidoria Geral do

Estado.

Negado o acesso ao documento, dado ou informação pela Ouvidoria Geral do Estado, o cidadão poderá, no prazo de dez dias a contar da sua ciência, interpor recurso à Comissão Estadual de Acesso à Informação.

FIGURA 2 – FLUXO DE ATENDIMENTO DO SIC – RECURSO

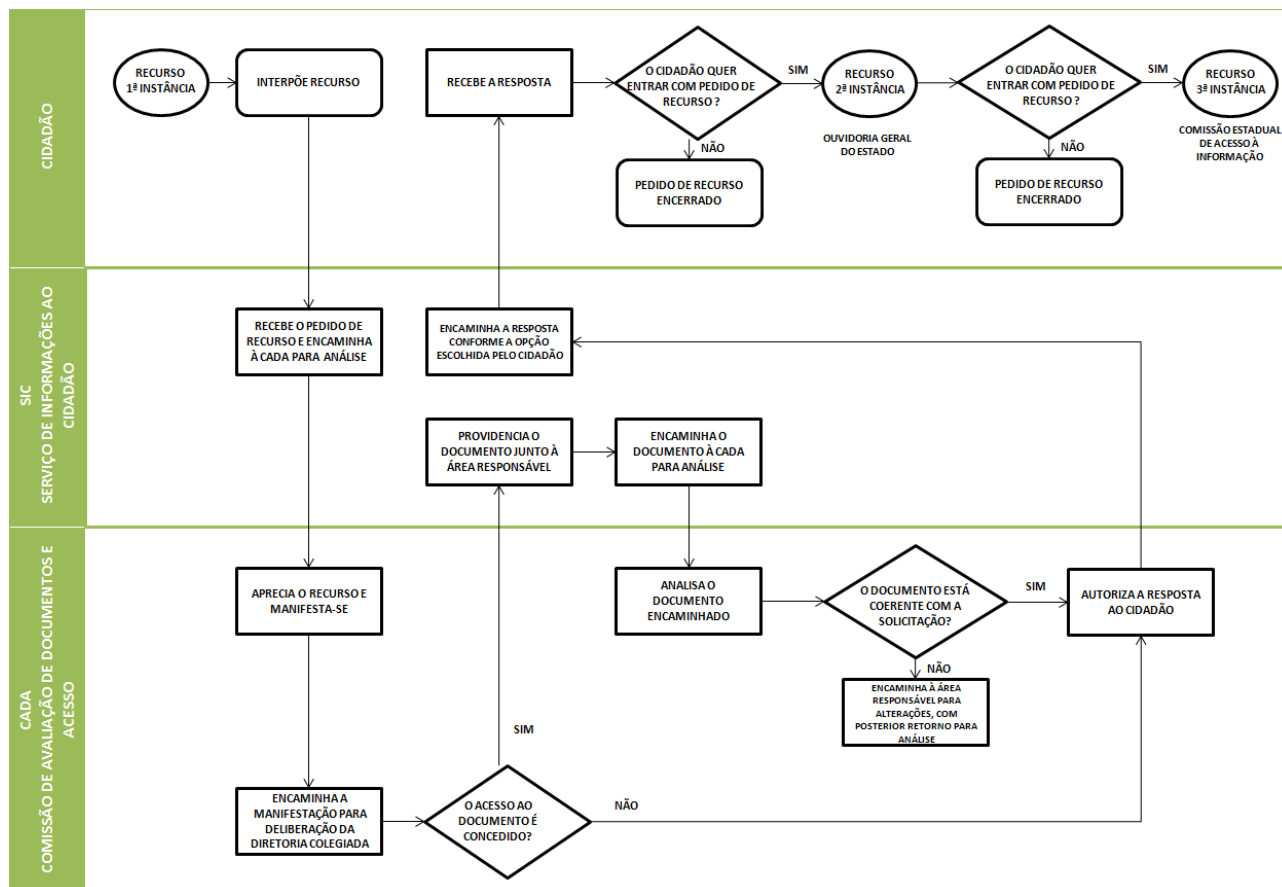

Fonte: Desenvolve SP (2015)

O pedido de acesso à informação deve conter obrigatoriamente a identificação do interessado (nome, número de documento e endereço), a especificação da informação requerida e a identificação da forma preferencial de recebimento da resposta, podendo este ser realizado:

- **Pela internet:** mediante o preenchimento do formulário eletrônico que pode ser encontrado na seção “Solicitação de Informações” da página “Transparência” no *site* institucional, ou por meio do *site* do sistema integrado de informações ao cidadão do Estado de São Paulo, denominado “SIC.SP”;

- **Presencialmente:** de segunda a sexta-feira, das 09h00 às 18h00, na sede da instituição;
- **Por telefone:** de segunda a sexta-feira, das 09h00 às 18h00, por meio do número (011) 3123-6048;
- **Por meio do envio de carta:** mediante preenchimento e envio do formulário disponível na seção “Lei de Acesso à Informação” da página “Transparência” no *site* institucional, ao Serviço de Informações ao Cidadão (SIC) da Desenvolve SP, situado na sede da instituição.

3. TRANSPARÊNCIA ATIVA

Em consonância ao Decreto Estadual nº 58.052/2012, a Desenvolve SP estabeleceu em 11 de outubro de 2012, em seu *site* institucional, página dedicada à transparência, onde são divulgadas as informações de interesse público relacionadas à atuação da instituição.

A fim de assegurar o direito de acesso do cidadão às informações, independentemente de solicitação, a instituição divulga em sua página de “Transparência”, divididas por meio de seções para proporcionar ao cidadão uma melhor navegação, as seguintes informações públicas:

- **Seção de Governança Corporativa:** informações institucionais e organizacionais da Desenvolve SP e informações referentes às deliberações das reuniões de Assembleia Geral, bem como das pautas das reuniões do Conselho de Administração, Conselho Fiscal, Comitê de Auditoria e do Comitê de Remuneração;

- **Seção de Prestação de Contas:** informações sobre a execução orçamentária e financeira da Desenvolve SP compreendendo as Demonstrações Financeiras, Relatório da Administração, Relatório da Ouvidoria, Relatório do SIC, Indicadores e Metas Institucionais e o Status de Negócios, bem como as informações relativas ao quadro de pessoal e a folha de pagamento;

- **Seção de Contratos e Licitações:** informações referentes as licitações, contratos com fornecedores, contratos de patrocínios e doações e os acordos operacionais realizados pela Desenvolve SP;

- **Seção de Processos Administrativos:** informações referentes aos processos internos e externos da Desenvolve SP.

No período de 01 de janeiro de 2015 até 31 de dezembro de 2015, registrou-se um total de 99.265 acessos aos 780 documentos divulgados, com uma média de 127 acessos por documento, conforme mostra a Tabela 1.

TABELA 1 – NÚMERO DE ACESSOS AOS DOCUMENTOS PUBLICADOS NA PÁGINA “TRANSPARÊNCIA” NO ANO DE 2015

SEÇÃO	SUBSEÇÃO	NÚMERO DE DOCUMENTOS	NÚMERO DE ACESSOS	TOTAL DO NÚMERO DE ACESSOS
GOVERNANÇA CORPORATIVA	QUEM SOMOS	41	1.105	32.898
	DELIBERAÇÕES DA ASSEMBLEIA GERAL	25	4.643	
	PAUTAS DO CONSELHO DE ADMINISTRAÇÃO	48	10.404	
	PAUTAS DO CONSELHO FISCAL	45	9.560	
	PAUTAS DO COMITÊ DE AUDITORIA	38	5.657	
	PAUTAS DO COMITÊ DE REMUNERAÇÃO	7	1.529	
PRESTAÇÃO DE CONTAS	DEMONSTRAÇÕES FINANCEIRAS	12	1.740	9.449
	RELATÓRIO DA ADMINISTRAÇÃO	10	2.236	
	RELATÓRIO DA OUVIDORIA	8	809	
	RELATÓRIO DO SIC	7	763	
	INDICADORES E METAS INSTITUCIONAIS	7	296	
	STATUS DE NEGÓCIOS	8	1.840	
	QUADRO DE PESSOAL	39	894	
	FOLHA DE PAGAMENTO	39	871	
CONTRATOS E LICITAÇÕES	CONTRATOS DE FORNECEDORES	40	481	56.003
	CONTRATOS DE PATROCÍNIOS	40	439	
	CONTRATOS DE DOAÇÕES	34	323	
	ACORDOS OPERACIONAIS	276	54.760	
PROCESSOS ADMINISTRATIVOS	PROCESSOS ADMINISTRATIVOS INTERNOS	20	511	915
	PROCESSOS ADMINISTRATIVOS EXTERNOS	36	404	
TOTAL	-	780	99.265	
MÉDIA DE ACESSOS POR DOCUMENTO			127	

Fonte: Desenvolve SP (2015)

Conforme mostra o Gráfico 1, a seção “Contratos e Licitações” registrou o maior número de acessos, demonstrando a preocupação dos cidadãos com a transparência, a equidade e a responsabilidade corporativa da Desenvolve SP com os procedimentos licitatórios e os contratos celebrados pela instituição.

GRÁFICO 1 – NÚMERO DE ACESSOS POR SEÇÃO NO ANO DE 2015

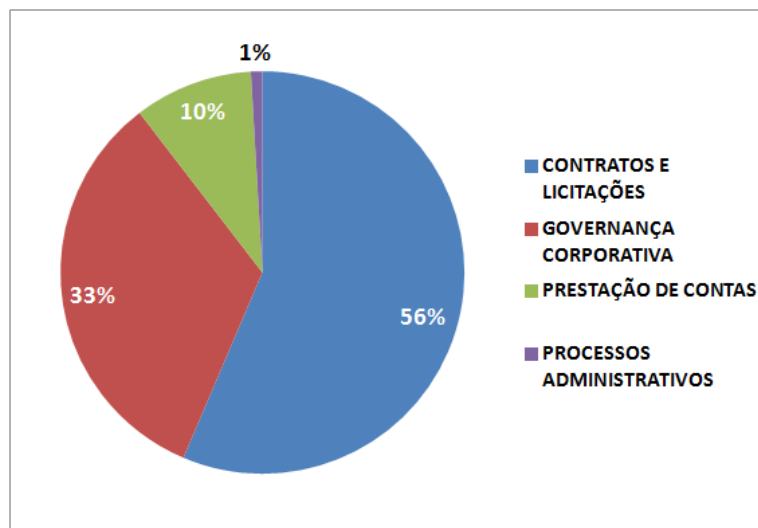

Fonte: Desenvolve SP (2015)

Da criação da página “Transparência”, em 11 de outubro de 2012, até 31 de dezembro de 2015, registrou-se um total de 247.468 acessos dos 780 documentos divulgados, conforme mostra o Gráfico 2, com uma média de 317 acessos por documento.

GRÁFICO 2 – TOTAL DO NÚMERO DE ACESSOS DOS DOCUMENTOS PUBLICADOS NA PÁGINA “TRANSPARÊNCIA”

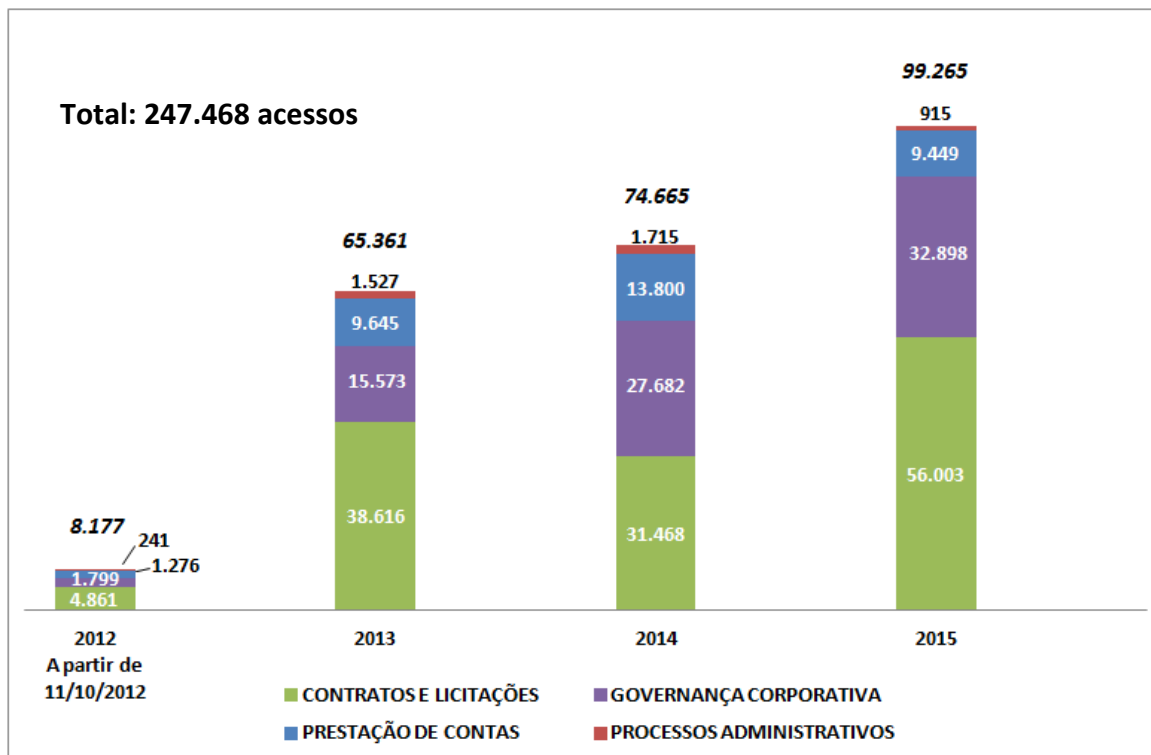

Fonte: Desenvolve SP (2015)

4. SOLICITAÇÕES DE INFORMAÇÕES

O SIC, no ano de 2015, registrou um total de 34 pedidos de acesso à informação, tendo um acréscimo de 6% em relação ao ano de 2014, no qual o SIC registrou um total de 32 pedidos, conforme mostra o Gráfico 3, sendo todas as solicitações respondidas no prazo exigido pela Lei Federal nº 12.527/2011 e pelo Decreto Estadual nº 58.052/2012, com um tempo médio de resposta de 6,74 dias.

GRÁFICO 3 – DISTRIBUIÇÃO ANUAL DOS ATENDIMENTOS DO SIC

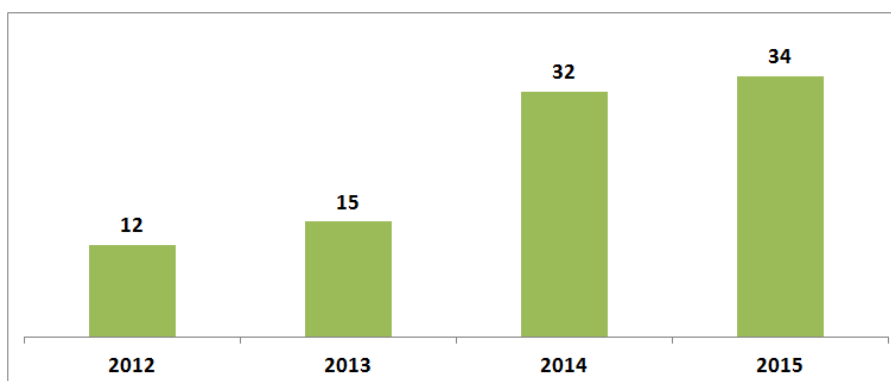

Fonte: Desenvolve SP (2015)

O volume de pedidos é ainda bastante modesto na Desenvolve SP porque muitos documentos já são periodicamente publicados no site Transparência.

Os pedidos de acesso à informação foram classificados, com relação às respostas, pelas definições abaixo, considerando como procedente o pedido a documentos, dados e informações, enquadrados conforme a lei e o decreto supracitados:

- **Procedente deferido:** pedido a documentos, dados e informações fornecidos ao requerente de forma integral;
- **Procedente deferido parcialmente:** pedido a documentos, dados e informações fornecidos de forma parcial ao requerente, somente com o conteúdo classificado como público;
- **Procedente indeferido:** pedido a documentos, dados e informações não fornecidos ao requerente, por possuir conteúdo classificado como sigiloso bancário ou demais;
- **Procedente inexistente:** pedido a documentos, dados e informações não fornecidos ao requerente, em decorrência de sua inexistência;

- **Improcedente:** pedido a documentos, dados e informações, não enquadrados conforme a Lei Federal nº 12.527/2011 e o Decreto Estadual nº 58.052/2012.

No ano de 2015 foram registrados doze pedidos classificados como procedentes deferidos, doze pedidos classificados como improcedentes, seis pedidos classificados como procedentes indeferidos, três pedidos classificados como procedentes deferidos parcialmente e um pedido classificado como procedente inexistente, conforme demonstra o Gráfico 4.

GRÁFICO 4 – DISTRIBUIÇÃO MENSAL DOS ATENDIMENTOS DO SIC NO ANO DE 2015

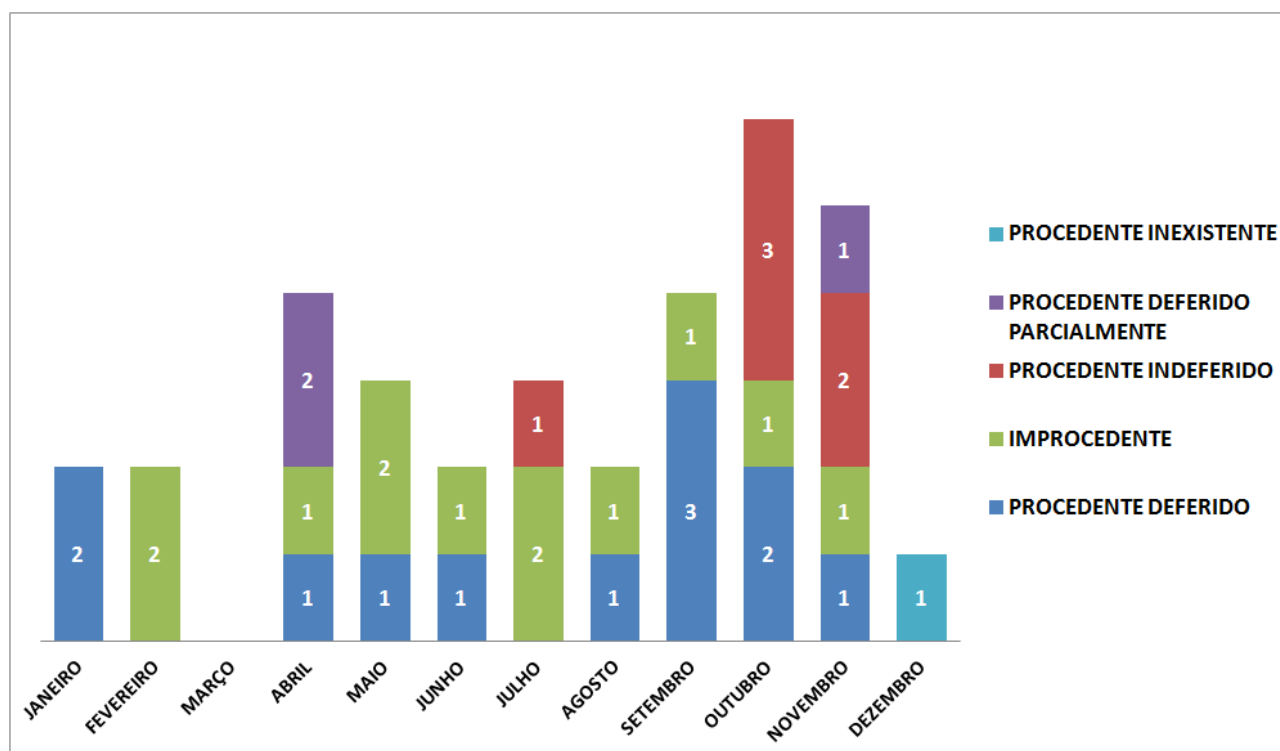

Fonte: Desenvolve SP (2015)

Os assuntos tratados nos atendimentos demonstram, conforme mostra o Gráfico 5, que 65% dos pedidos foram referentes à solicitações de informações, dados ou documentos custodiados pela instituição, sendo doze sobre informações de desembolsos realizados pela Desenvolve SP, dez sobre outras informações da instituição (atendimento, concurso público, licitações, normas e procedimentos; etc.), e 35% dos pedidos correspondem a doze pedidos onde não foi possível compreender a solicitação dos cidadãos.

GRÁFICO 5 – CLASSIFICAÇÃO REFERENTE AOS ASSUNTOS DOS PEDIDOS DE ACESSO À INFORMAÇÃO NO ANO DE 2015

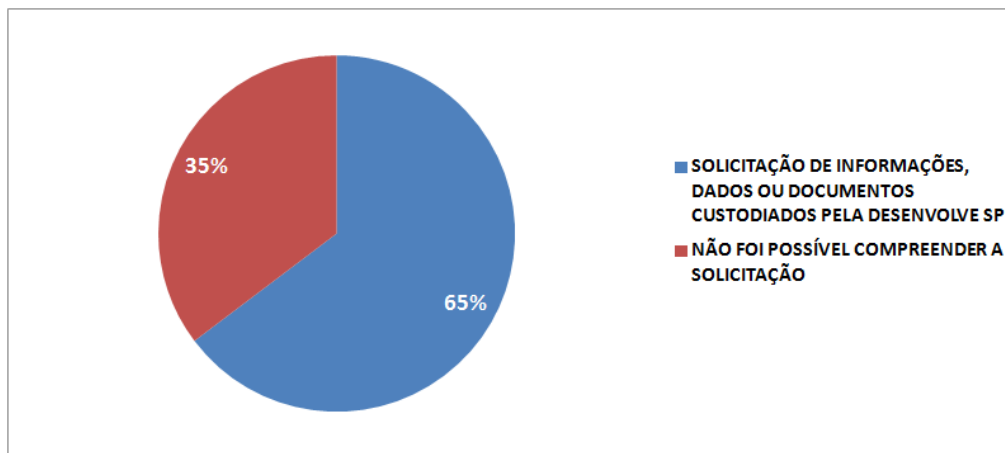

Fonte: Desenvolve SP (2015)

Em 20 de agosto de 2012 foi disponibilizado pelo Governo do Estado de São Paulo um sistema informatizado para o registro dos pedidos de acesso à informação, denominado “SIC.SP”. Com o objetivo de centralizar os pedidos de todos os órgãos e facilitar a coordenação dos trabalhos pela Central de Atendimento ao Cidadão (CAC) do Departamento de Gestão do Sistema de Arquivos do Estado de São Paulo (Saesp), o “SIC.SP” proporcionou uma maior visibilidade ao serviço e estabeleceu mais um canal de acesso para o cidadão. Foram registrados no ano de 2015 um total de 16.443 pedidos de acesso à informação, por meio do sistema, a todos os órgãos do Governo do Estado de São Paulo.

Conforme mostra o Gráfico 6, 59% dos pedidos de acesso à informação a Desenvolve SP foram realizados por meio do “SIC.SP”.

GRÁFICO 6 – CANAL DE SOLICITAÇÃO DOS PEDIDOS REGISTRADOS PELA DESENVOLVE SP NO ANO DE 2015

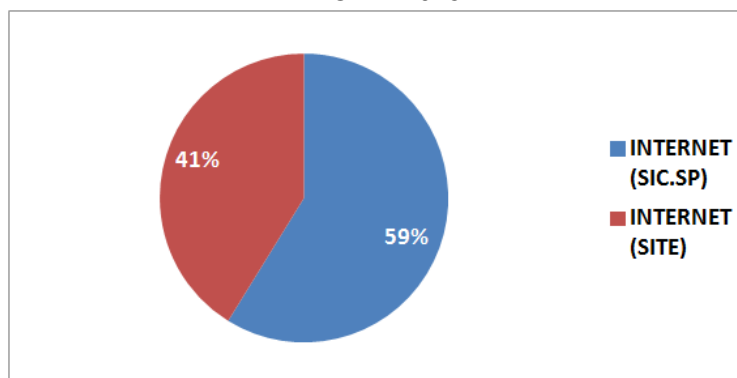

Fonte: Desenvolve SP (2015)

Quanto ao perfil, 94% dos solicitantes constituíram-se por pessoas físicas, exceto por duas solicitações oriundas de pessoa jurídica, um órgão não governamental e uma empresa.

Quanto à ocupação principal das pessoas físicas, sete solicitações foram realizadas por estudantes, quatro por professores, quatro por empregados do setor privado, três por servidores públicos, duas por empresários, uma por jornalista e uma por pesquisador, os demais solicitantes possuem outras ocupações ou não informaram.

A seguir são apresentadas tabelas que mostram os dados individuais dos atendimentos prestados, bem como dos cidadãos atendidos, excluindo-se as informações sigilosas dos mesmos.

TABELA 2 – DADOS INDIVIDUAIS DOS PEDIDOS DE ACESSO À INFORMAÇÃO

NÚMERO DE PROTOCOLO	CANAL DE SOLICITAÇÃO	DATA DA SOLICITAÇÃO	CLASSIFICAÇÃO DO SOLICITANTE	ASSUNTO	CLASSIFICAÇÃO DA SOLICITAÇÃO
E00602015	INTERNET (SITE)	12/01/2015	PESSOA FÍSICA	INFORMAÇÕES SOBRE OS DESEMBOLSOS REALIZADOS PELA DESENVOLVE SP	PROCEDENTE DEFERIDO
E00612015	INTERNET (SITE)	27/01/2015	PESSOA FÍSICA	INFORMAÇÕES SOBRE O CONCURSO PÚBLICO Nº 004/2014	PROCEDENTE DEFERIDO
E00622015	INTERNET (SIC.SP)	05/02/2015	PESSOA FÍSICA	NÃO FOI POSSÍVEL COMPREENDER A SOLICITAÇÃO	IMPROCEDENTE
E00632015	INTERNET (SIC.SP)	20/02/2015	PESSOA FÍSICA	NÃO FOI POSSÍVEL COMPREENDER A SOLICITAÇÃO	IMPROCEDENTE
E00642015	INTERNET (SITE)	07/04/2015	PESSOA FÍSICA	INFORMAÇÕES SOBRE OS DESEMBOLSOS REALIZADOS PELA DESENVOLVE SP	PROCEDENTE DEFERIDO PARCIALMENTE
E00652015	INTERNET (SITE)	07/04/2015	PESSOA FÍSICA	INFORMAÇÕES SOBRE OS DESEMBOLSOS REALIZADOS PELA DESENVOLVE SP	PROCEDENTE DEFERIDO PARCIALMENTE
E00662015	INTERNET (SIC.SP)	02/04/2015	PESSOA FÍSICA	NÃO FOI POSSÍVEL COMPREENDER A SOLICITAÇÃO	IMPROCEDENTE
E00672015	INTERNET (SITE)	22/04/2015	PESSOA FÍSICA	INFORMAÇÕES SOBRE LICITAÇÕES	PROCEDENTE DEFERIDO
E00682015	INTERNET (SITE)	14/05/2015	PESSOA FÍSICA	INFORMAÇÕES SOBRE O CONCURSO PÚBLICO Nº 004/2014	PROCEDENTE DEFERIDO
E00692015	INTERNET (SIC.SP)	19/05/2015	PESSOA FÍSICA	NÃO FOI POSSÍVEL COMPREENDER A SOLICITAÇÃO	IMPROCEDENTE
E00702015	INTERNET (SIC.SP)	28/05/2015	PESSOA FÍSICA	NÃO FOI POSSÍVEL COMPREENDER A SOLICITAÇÃO	IMPROCEDENTE
E00712015	INTERNET (SIC.SP)	16/06/2015	PESSOA FÍSICA	NÃO FOI POSSÍVEL COMPREENDER A SOLICITAÇÃO	IMPROCEDENTE
E00722015	INTERNET (SIC.SP)	16/06/2015	PESSOA FÍSICA	INFORMAÇÕES SOBRE OS DESEMBOLSOS REALIZADOS PELA DESENVOLVE SP	PROCEDENTE DEFERIDO
E00732015	INTERNET (SITE)	06/07/2015	PESSOA FÍSICA	INFORMAÇÕES SOBRE O PLANO DE CARGOS, CARREIRAS E SALÁRIOS	PROCEDENTE INDEFERIDO
E00742015	INTERNET (SIC.SP)	06/07/2015	PESSOA FÍSICA	NÃO FOI POSSÍVEL COMPREENDER A SOLICITAÇÃO	IMPROCEDENTE
E00752015	INTERNET (SIC.SP)	31/07/2015	PESSOA FÍSICA	NÃO FOI POSSÍVEL COMPREENDER A SOLICITAÇÃO	IMPROCEDENTE
E00762015	INTERNET (SIC.SP)	12/08/2015	PESSOA FÍSICA	NÃO FOI POSSÍVEL COMPREENDER A SOLICITAÇÃO	IMPROCEDENTE

(continua)

NÚMERO DE PROTOCOLO	CANAL DE SOLICITAÇÃO	DATA DA SOLICITAÇÃO	CLASSIFICAÇÃO DO SOLICITANTE	ASSUNTO	CLASSIFICAÇÃO DA SOLICITAÇÃO
E00772015	INTERNET (SITE)	24/08/2015	PESSOA FÍSICA	INFORMAÇÕES SOBRE O CONCURSO PÚBLICO Nº 004/2014	PROCEDENTE DEFERIDO
E00782015	INTERNET (SITE)	02/09/2015	PESSOA FÍSICA	DÚVIDAS SOBRE PRODUTOS E SERVIÇOS	PROCEDENTE DEFERIDO
E00792015	INTERNET (SIC.SP)	14/09/2015	PESSOA FÍSICA	NÃO FOI POSSÍVEL COMPREENDER A SOLICITAÇÃO	IMPROCEDENTE
E00802015	INTERNET (SIC.SP)	14/09/2015	PESSOA FÍSICA	INFORMAÇÕES SOBRE OS DESEMBOLSOS REALIZADOS PELA DESENVOLVE SP	PROCEDENTE DEFERIDO
E00812015	INTERNET (SIC.SP)	21/09/2015	PESSOA FÍSICA	INFORMAÇÕES SOBRE OS DESEMBOLSOS REALIZADOS PELA DESENVOLVE SP	PROCEDENTE DEFERIDO
E00822015	INTERNET (SIC.SP)	09/10/2015	PESSOA FÍSICA	INFORMAÇÕES SOBRE OS DESEMBOLSOS REALIZADOS PELA DESENVOLVE SP	PROCEDENTE DEFERIDO
E00832015	INTERNET (SIC.SP)	20/10/2015	PESSOA FÍSICA	NÃO FOI POSSÍVEL COMPREENDER A SOLICITAÇÃO	IMPROCEDENTE
E00842015	INTERNET (SIC.SP)	20/10/2015	PESSOA FÍSICA	INFORMAÇÕES SOBRE OS DESEMBOLSOS REALIZADOS PELA DESENVOLVE SP	PROCEDENTE DEFERIDO
E00852015	INTERNET (SIC.SP)	20/10/2015	PESSOA JURÍDICA	TABELA DE CLASSIFICAÇÃO DE DOCUMENTOS, DADOS E INFORMAÇÕES SIGILOSAS	PROCEDENTE INDEFERIDO
E00862015	INTERNET (SIC.SP)	27/10/2015	PESSOA FÍSICA	INFORMAÇÕES SOBRE OS DESEMBOLSOS REALIZADOS PELA DESENVOLVE SP (INCLUINDO OS NOMES DAS EMPRESAS)	PROCEDENTE INDEFERIDO
E00872015	INTERNET (SITE)	29/10/2015	PESSOA FÍSICA	NORMAS E PROCEDIMENTOS ADOTADOS PELA DESENVOLVE SP	PROCEDENTE INDEFERIDO
E00882015	INTERNET (SITE)	10/11/2015	PESSOA FÍSICA	NÃO FOI POSSÍVEL COMPREENDER A SOLICITAÇÃO	IMPROCEDENTE
E00892015	INTERNET (SITE)	22/11/2015	PESSOA FÍSICA	INFORMAÇÕES SOBRE OS DESEMBOLSOS REALIZADOS PELA DESENVOLVE SP (INCLUINDO OS NOMES DAS EMPRESAS)	PROCEDENTE DEFERIDO PARCIALMENTE
E00902015	INTERNET (SITE)	23/11/2015	PESSOA FÍSICA	INFORMAÇÕES SOBRE OS DESEMBOLSOS REALIZADOS PELA DESENVOLVE SP (EMPRESA ESPECÍFICA)	PROCEDENTE INDEFERIDO
E00912015	INTERNET (SIC.SP)	16/11/2015	PESSOA JURÍDICA	DÚVIDAS SOBRE PRODUTOS E SERVIÇOS	PROCEDENTE DEFERIDO
E00922015	INTERNET (SIC.SP)	23/11/2015	PESSOA FÍSICA	CÓPIA DE CONTRATO DE UM FINANCIAMENTO ESPECÍFICO	PROCEDENTE INDEFERIDO
E00932015	INTERNET (SITE)	17/12/2015	PESSOA FÍSICA	INFORMAÇÕES SOBRE OS DESEMBOLSOS REALIZADOS PELA DESENVOLVE SP (EMPRESA ESPECÍFICA)	PROCEDENTE INEXISTENTE

Fonte: Desenvolve SP (2015)

TABELA 3 – DADOS PESSOAIS DE PESSOAS JURÍDICAS

NÚMERO DE PROTOCOLO	TIPO DE INSTITUIÇÃO	ÁREA DE ATUAÇÃO
E00852015	ÓRGÃO NÃO GOVERNAMENTAL	REPRESENTAÇÃO SOCIEDADE CIVIL
E00912015	EMPRESA - PME	AGRONEGÓCIOS

Fonte: Desenvolve SP (2015)

TABELA 4 – DADOS PESSOAIS DE PESSOAS FÍSICAS

NÚMERO DE PROTOCOLO	DATA DE NASCIMENTO	SEXO	ESCOLARIDADE COMPLETA	OCUPAÇÃO PRINCIPAL
E00602015	12/05/1992	FEMININO	ENSINO SUPERIOR	ESTUDANTE
E00612015	08/10/1985	MASCULINO	ENSINO SUPERIOR	SERVIDOR PÚBLICO FEDERAL
E00622015	28/08/1978	FEMININO	ENSINO MÉDIO	EMPREGADO - SETOR PRIVADO
E00632015	10/08/1984	MASCULINO	ENSINO FUNDAMENTAL	OUTRAS
E00642015	21/11/1975	MASCULINO	MESTRADO / DOUTORADO	PROFESSOR
E00652015	21/11/1975	MASCULINO	MESTRADO / DOUTORADO	PROFESSOR
E00662015	10/08/1984	FEMININO	ENSINO MÉDIO	OUTRAS
E00672015	03/10/1987	MASCULINO	PÓS GRADUAÇÃO	EMPREGADO - SETOR PRIVADO
E00682015	-	FEMININO	PÓS GRADUAÇÃO	-
E00692015	10/08/1984	FEMININO	ENSINO MÉDIO	OUTRAS
E00702015	10/08/1984	FEMININO	ENSINO MÉDIO	OUTRAS
E00712015	29/05/1985	MASCULINO	ENSINO SUPERIOR	EMPREGADO - SETOR PRIVADO
E00722015	22/01/1993	FEMININO	ENSINO SUPERIOR	ESTUDANTE
E00732015	26/01/1987	FEMININO	PÓS GRADUAÇÃO	OUTRAS
E00742015	15/02/1988	MASCULINO	ENSINO MÉDIO	SERVIDOR PÚBLICO ESTADUAL
E00752015	-	-	-	-
E00762015	10/08/1984	FEMININO	ENSINO MÉDIO	OUTRAS
E00772015	08/10/1985	MASCULINO	ENSINO SUPERIOR	SERVIDOR PÚBLICO FEDERAL
E00782015	14/12/1983	MASCULINO	ENSINO SUPERIOR	EMPRESÁRIO / EMPREENDEDOR
E00792015	22/11/1993	MASCULINO	ENSINO SUPERIOR	ESTUDANTE
E00802015	22/11/1993	MASCULINO	ENSINO SUPERIOR	ESTUDANTE
E00812015	22/01/1993	FEMININO	-	ESTUDANTE
E00822015	21/11/1975	MASCULINO	MESTRADO / DOUTORADO	PROFESSOR
E00832015	21/07/2000	MASCULINO	ENSINO MÉDIO	ESTUDANTE

(continua)

NÚMERO DE PROTOCOLO	DATA DE NASCIMENTO	SEXO	ESCOLARIDADE COMPLETA	OCUPAÇÃO PRINCIPAL
E00842015	21/11/1975	MASCULINO	MESTRADO / DOUTORADO	PROFESSOR
E00862015	11/08/1992	MASCULINO	ENSINO SUPERIOR	EMPREGADO - SETOR PRIVADO
E00872015	-	FEMININO	-	ESTUDANTE
E00882015	11/05/1959	FEMININO	ENSINO SUPERIOR	EMPRESÁRIO / EMPREENDEDOR
E00892015	-	-	MESTRADO / DOUTORADO	-
E00902015	11/05/1990	MASCULINO	ENSINO SUPERIOR	JORNALISTA
E00922015	-	MASCULINO	-	-
E00932015	10/06/1964	FEMININO	ENSINO SUPERIOR	PESQUISADOR

Fonte: Desenvolve SP (2015)