



| Secretaria da Fazenda e Planejamento

# RELATÓRIO DO SERVIÇO DE INFORMAÇÕES AO CIDADÃO (SIC) 2020

## SUMÁRIO

<b>1</b>	<b>ATUAÇÃO DO SIC .....</b>	<b>4</b>
<b>2</b>	<b>ATENDIMENTO AO CIDADÃO .....</b>	<b>4</b>
<b>3</b>	<b>TRANSPARÊNCIA ATIVA .....</b>	<b>7</b>
<b>4</b>	<b>SOLICITAÇÕES DE INFORMAÇÕES .....</b>	<b>7</b>
<b>5</b>	<b>CLASSIFICAÇÃO DAS INFORMAÇÕES .....</b>	<b>15</b>
<b>6</b>	<b>ANEXOS .....</b>	<b>16</b>



## **1 ATUAÇÃO DO SIC**

O Serviço de Informações ao Cidadão (SIC) foi instituído na Desenvolve SP no dia 06 de junho de 2012, em cumprimento ao Decreto Estadual nº 58.052, de 16 de maio de 2012, que regulamenta a Lei Federal nº 12.527, de 18 de novembro de 2011, os quais dispõem sobre os procedimentos a serem observados a fim de assegurar o pleno direito de acesso dos cidadãos a documentos, dados ou informações públicas, de forma eficiente e adequada.

Subordinado à Presidência, o SIC é uma unidade de atendimento responsável por prestar orientações, receber e gerenciar os pedidos de informações, bem como disponibilizar ao cidadão, por meio da página “Transparência” do *site* institucional, as informações de seu interesse.

A coordenação do SIC é de responsabilidade da Ouvidora, Senhora Lucilene de Souza, responsável por planejar e propor as providências necessárias ao funcionamento do serviço. Atualmente, o atendimento é realizado pela própria responsável do SIC da Desenvolve SP.

No exercício de 2020 a responsável pelo SIC participou do II Encontro Estadual de Serviço de Informação ao Cidadão (SIC), com duração de 4 horas, promovido pelo Departamento de Gestão do Sistema de Arquivos do Estado de São Paulo, com foco nas práticas do Sistema SIC.SP e aprofundamento nas normas e procedimentos aplicáveis ao sigilo da informação.

A divulgação do SIC da Desenvolve SP ao cidadão se dá por meio de um *link*, em destaque, na página inicial do *site* institucional e no *site* do sistema integrado de informações ao cidadão do Estado de São Paulo, denominado “SIC.SP”.

O SIC da Desenvolve SP, além de atender às exigências legais, garante um comportamento transparente seguindo os princípios de Governança Corporativa, assegurando uma eficaz prestação de contas com a sociedade.

## **2 ATENDIMENTO AO CIDADÃO**

O atendimento prestado pelo SIC da Desenvolve SP, conforme disposto na Figura 1, inicia-se a partir do recebimento do pedido de acesso à informação, por meio de um dos canais disponíveis (internet, presencialmente, por telefone ou envio de carta), e compreende na análise deste pedido, onde ocorre a verificação com relação

a sua procedência e a tomada das providências necessárias para encerrar a solicitação.

FIGURA 1 – FLUXO DE ATENDIMENTO DO SIC

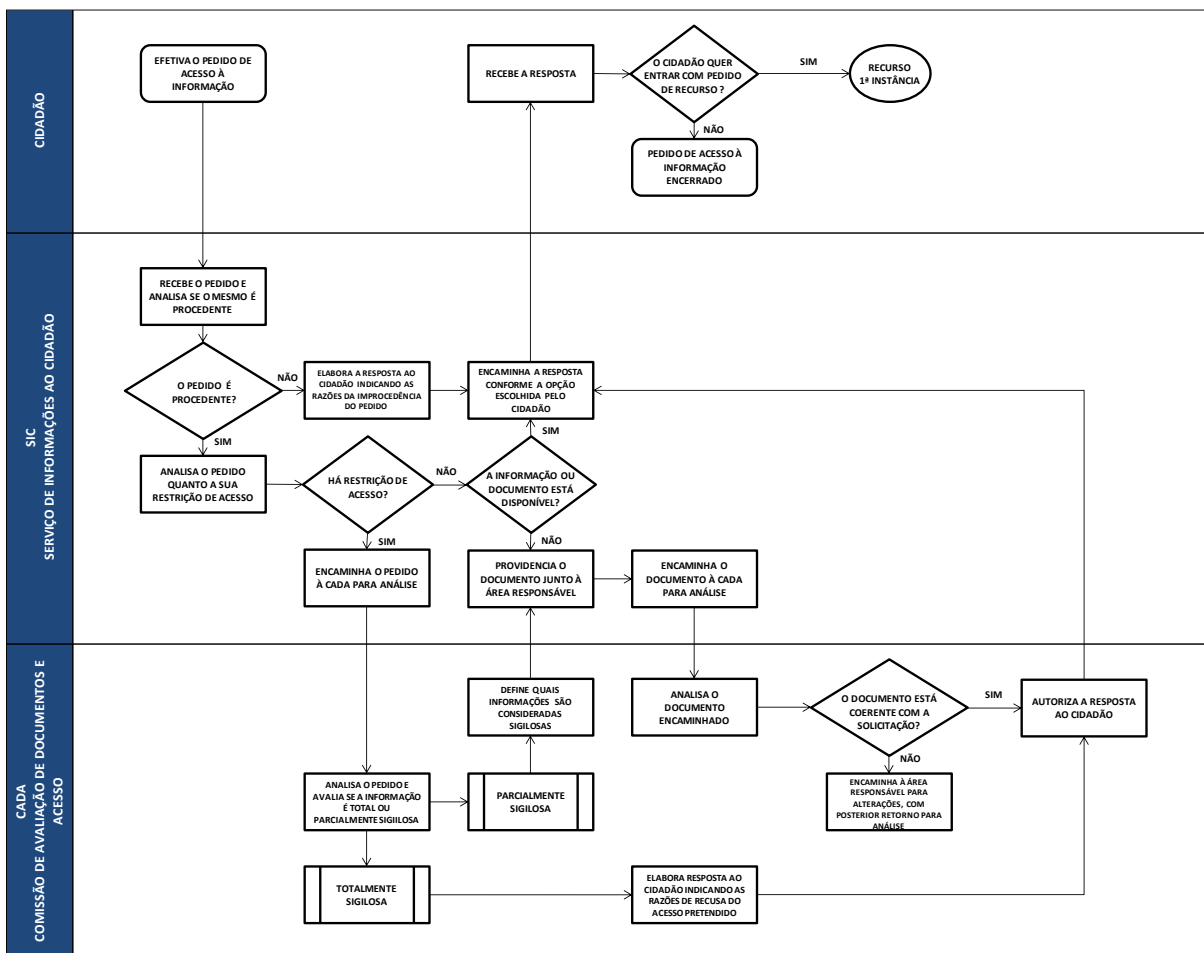

Fonte: Desenvolve SP (2020)

O prazo para a concessão, na impossibilidade de acesso imediato à informação, é de até vinte dias, prorrogáveis por mais dez dias mediante justificativa expressa da unidade responsável pela emissão do documento.

Caso seja negado o acesso à informação pela alçada competente, o cidadão pode recorrer à decisão no prazo de dez dias na instituição, conforme disposto na Figura 2, e mantida a negação, pode interpor recurso, no prazo de dez dias, à Ouvidoria Geral do Estado.

Negado o acesso ao documento, dado ou informação pela Ouvidoria Geral do Estado, o cidadão poderá, no prazo de dez dias a contar da sua ciência, interpor

recurso à Comissão Estadual de Acesso à Informação.

FIGURA 2 – FLUXO DE ATENDIMENTO DO SIC – RECURSO

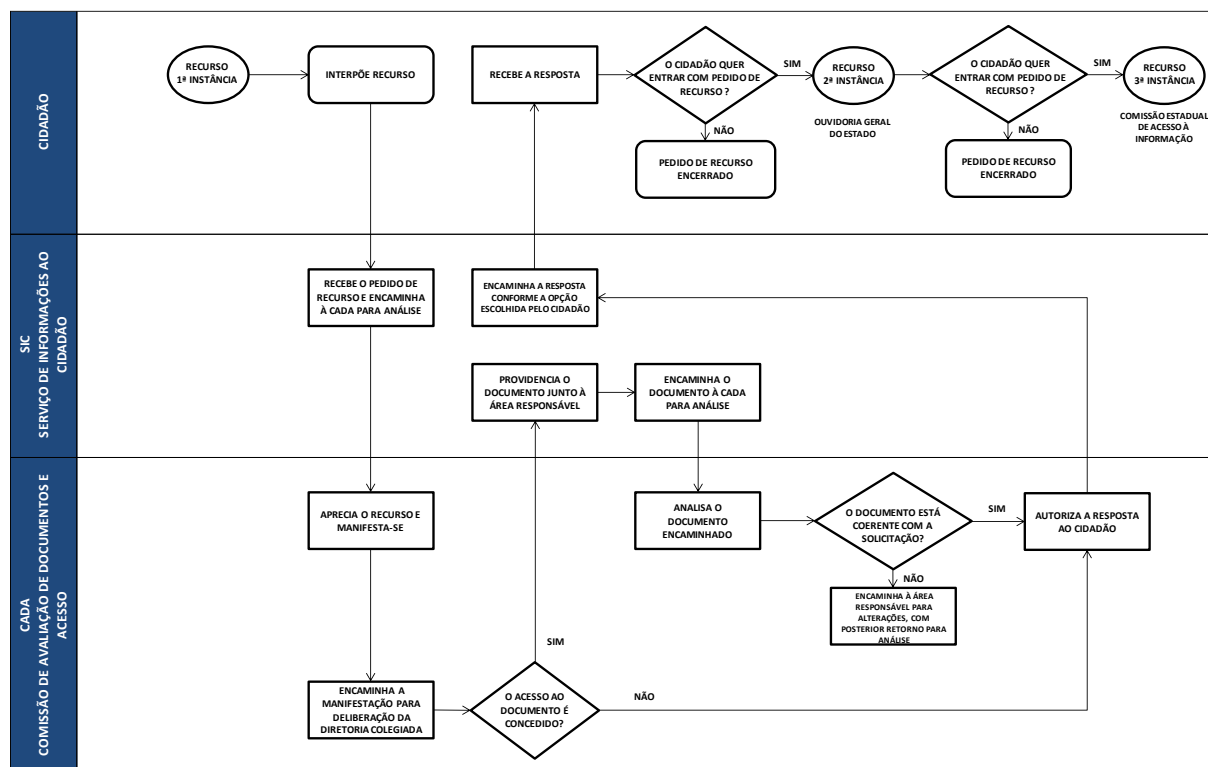

Fonte: Desenvolve SP (2020)

O pedido de acesso à informação deve conter a identificação do interessado, a especificação da informação requerida e a identificação da forma preferencial de recebimento da resposta, podendo este ser realizado:

- **Pela internet:** mediante o preenchimento do formulário eletrônico que pode ser encontrado na seção “Solicitação de Informações” da página “Transparência” no *site* institucional ou por meio do *site* do sistema integrado de informações ao cidadão do Estado de São Paulo, denominado “SIC.SP”;
- **Presencialmente:** de segunda a sexta-feira, das 09h00 às 12h e das 13h30 às 18h00, na sede da instituição;
- **Por telefone:** de segunda a sexta-feira, das 09h00 às 12h e das 13h30 às 18h00, por meio do número (011) 3123-1818;

- **Por meio do envio de carta:** mediante preenchimento e envio do formulário disponível na seção “Lei de Acesso à Informação” da página “Transparência” no *site* institucional, ao Serviço de Informações ao Cidadão (SIC) da Desenvolve SP, situado na sede da instituição.

### **3 TRANSPARÊNCIA ATIVA**

Em consonância ao Decreto Estadual nº 58.052/2012, a Desenvolve SP estabeleceu em 11 de outubro de 2012, em seu *site* institucional, página dedicada à transparência, onde são divulgadas as informações de interesse público relacionadas à atuação da instituição.

A fim de assegurar o direito de acesso do cidadão às informações, independentemente de solicitação, a instituição divulga em sua página de “Transparência”, divididas por meio de seções para proporcionar ao cidadão uma melhor navegação, as seguintes informações públicas:

- Seção de Governança Corporativa: informações institucionais e organizacionais da Desenvolve SP, informações referentes às deliberações das reuniões de Assembleia Geral e as atas do Comitê de Elegibilidade, bem como as pautas das reuniões do Conselho Fiscal, Comitê de Auditoria e Comitê de Remuneração e atas do Conselho de Administração.

- Seção de Prestação de Contas: informações sobre a execução orçamentária e financeira da Desenvolve SP compreendendo as Demonstrações Financeiras, Relatório da Administração, Relatório da Ouvidoria, Relatório do SIC, Indicadores e Metas Institucionais, Status de Negócios e Carta Anual de Políticas Públicas e Governança Corporativa, bem como as informações relativas ao quadro de pessoal e a folha de pagamento.

- Seção de Contratos e Licitações: informações referentes às licitações, contratos com fornecedores, contratos de patrocínios, doações, termos de cooperação e os investimentos em publicidade;

- Seção de Processos Administrativos: informações referentes aos processos internos e externos da Desenvolve SP.

### **4 SOLICITAÇÕES DE INFORMAÇÕES**

O SIC, no ano de 2020, registrou um total de 91 pedidos de acesso à informação, tendo um acréscimo de aproximadamente 36% em relação ao ano de

2019, no qual foram registrados 67 pedidos, conforme mostra o Gráfico 1.

GRÁFICO 1 – DISTRIBUIÇÃO ANUAL DOS ATENDIMENTOS DO SIC

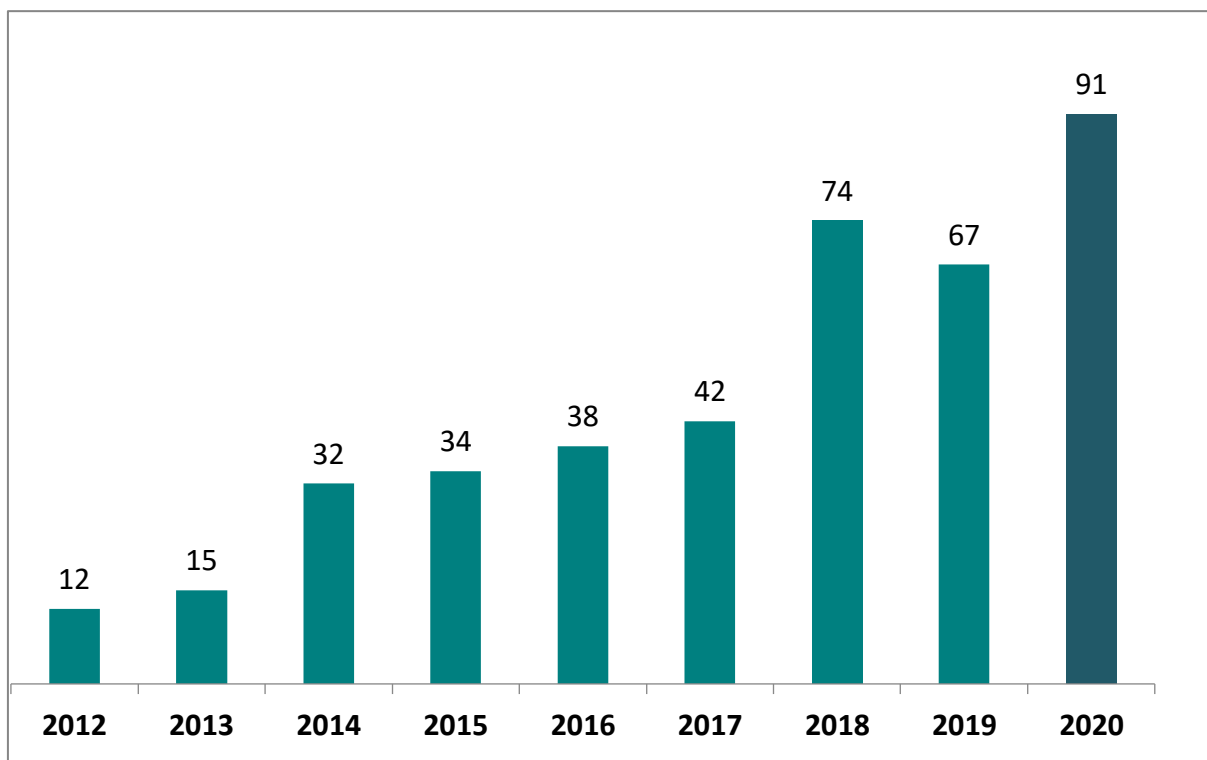

Fonte: Desenvolve SP (2020)

O número de atendimentos mostra-se progressivo a cada ano, à medida que cada vez mais pessoas tomam conhecimento da lei de acesso à informação e também da existência desta instituição, sendo que as medidas de enfrentamento à pandemia do Covid-19 tiveram grande influência no total de contatos recebidos

As solicitações de acesso à informação foram classificadas, com relação às respostas, pelas seguintes definições, considerando como atendida a solicitação a documentos, dados e informações, enquadrados conforme Lei Federal nº 12.527/2011 e o Decreto Estadual nº 58.052/2012:

- Atendida: solicitação a documentos, dados e informações fornecidos ao requerente de forma integral;
- Atendida parcialmente: solicitação a documentos, dados e informações fornecidos de forma parcial ao requerente, somente com o conteúdo classificado como público



ou cidadãos que utilizam o canal SIC para manifestações não relacionadas ao SIC da Desenvolve SP e são devidamente orientados;

- Negada: solicitação a documentos, dados e informações não fornecidos ao requerente, por:
  - possuir conteúdo classificado como sigiloso ou pessoal;
  - decorrência de sua inexistência;
  - não enquadrados conforme a Lei Federal nº 12.527/2011 e o Decreto Estadual nº 58.052/2012.

Em 2020, das solicitações recebidas: 24 foram atendidas, 61 foram parcialmente atendidas e 5 foram negadas, conforme demonstra o Gráfico 2.

GRÁFICO 2 – DISTRIBUIÇÃO MENSAL DOS ATENDIMENTOS DO SIC NO ANO DE 2020



GRÁFICO 3 – CLASSIFICAÇÃO REFERENTE AOS ASSUNTOS DOS PEDIDOS DE ACESSO À INFORMAÇÃO NO ANO DE 2020



Fonte: Desenvolve SP (2020)

Os assuntos tratados nos atendimentos demonstram, conforme mostra o Gráfico 3, que 83% dos pedidos de informações destinados ao Desenvolve SP foram atendidos na totalidade ou parcialmente. As solicitações de informações não destinadas ao Desenvolve SP não foram contabilizadas nos registros de solicitações classificadas acima, entretanto, estas representam o montante de 62 manifestações e foram classificadas como impertinentes por conterem pedidos incompreensíveis ou ausência de competência. A somatória dos pedidos impertinentes com as manifestações destinadas ao Desenvolve SP totaliza 153 pedidos, recebidos em 2020 no canal SIC. Estas informações estão representadas no Gráfico 4 abaixo.

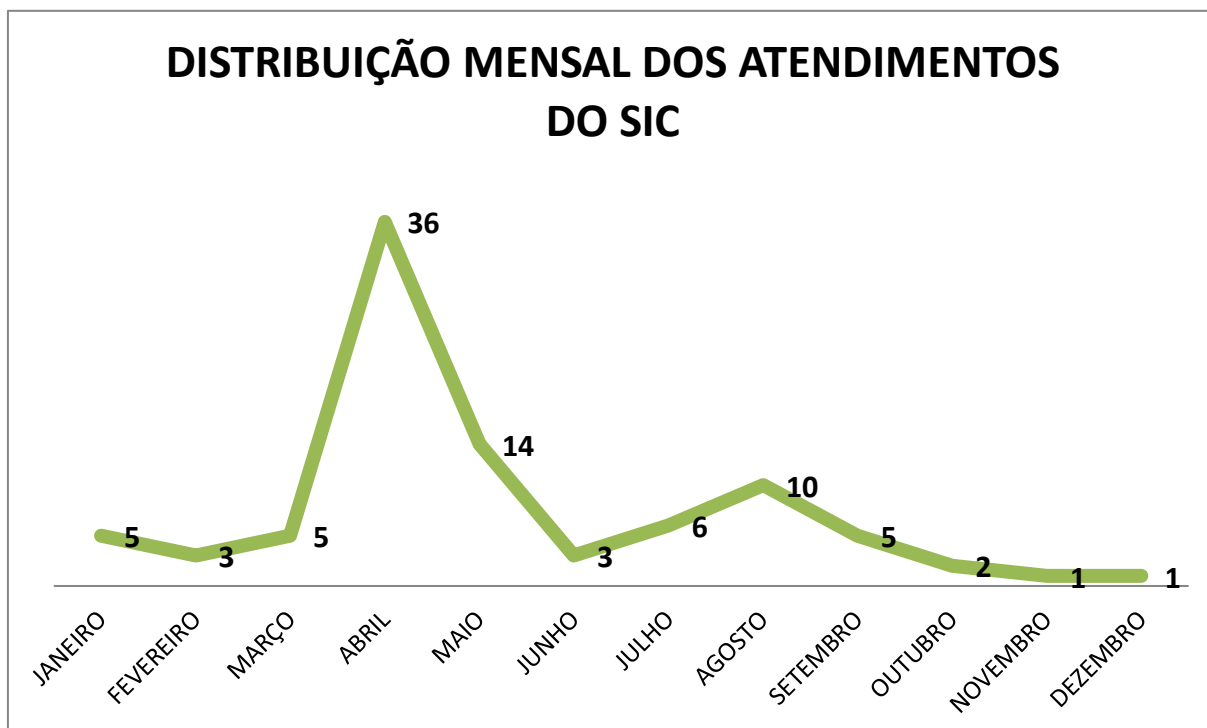
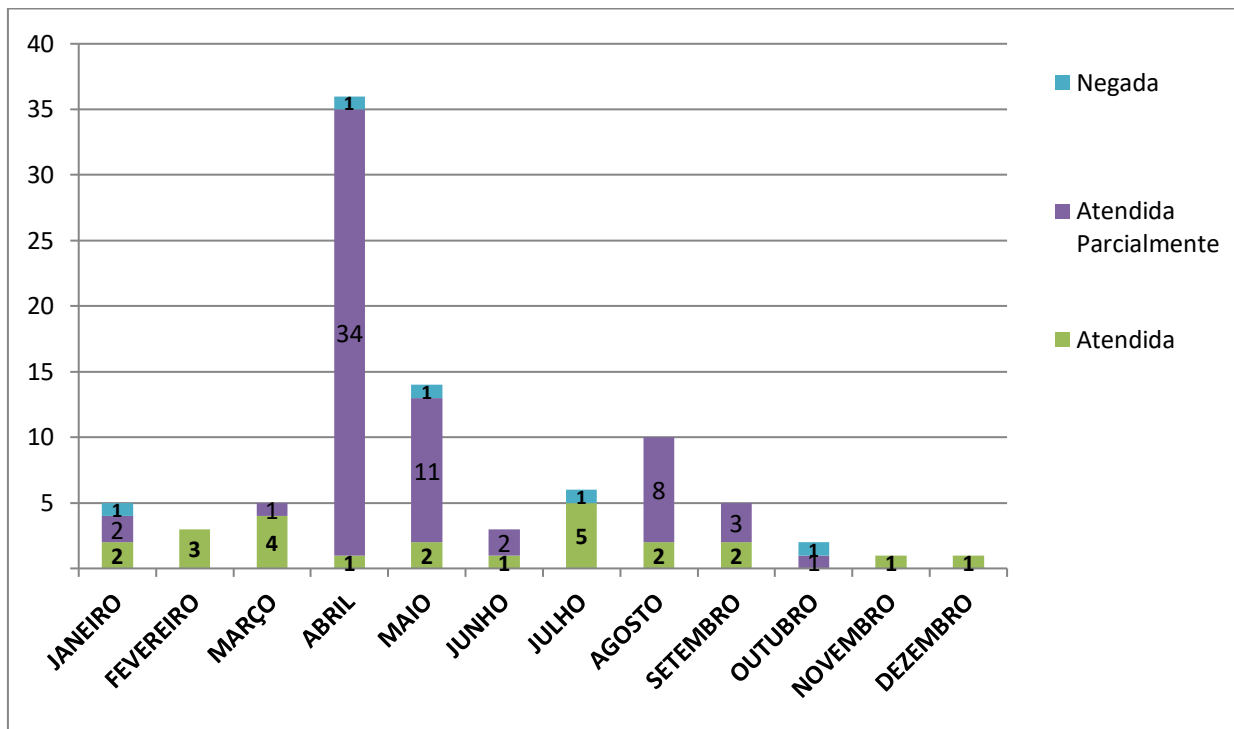
GRÁFICO 4 – TOTAL DE PEDIDO RECEBIDOS EM 2020, CONTENDO AS SOLICITAÇÕES IMPERTINENTES

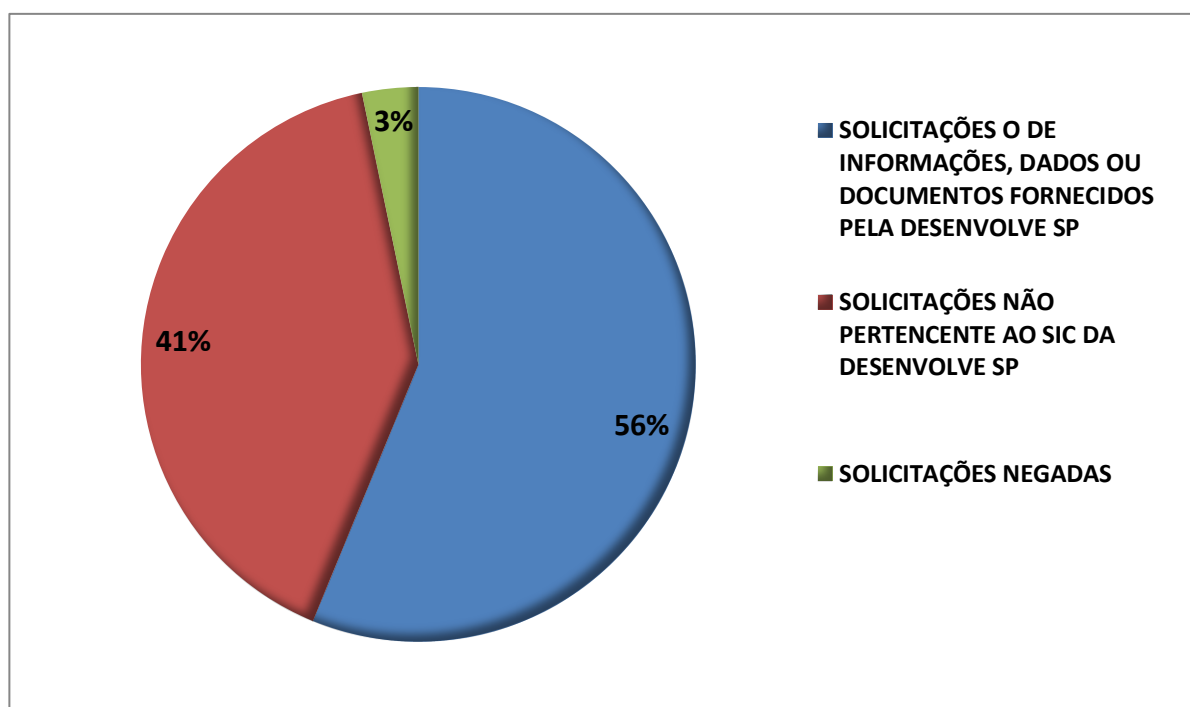

Fonte: Desenvolve SP (2020)

Desde 2012, o Estado de São Paulo possui um sistema informatizado para o registro dos pedidos de acesso à informação, denominado “SIC.SP”, no qual registrou, desde seu ingresso nesta plataforma, o volume total de 306 solicitações de informações.

Todos os órgãos do Governo do Estado de São Paulo estão incluídos no SIC.SP. Por meio desse sistema, foi registrado, no ano de 2020, um total de 27.871 solicitações destinadas aos entes de toda Administração Pública Estadual (Direta e Indireta). O total de demandas ingressadas na plataforma, considerando o período do início de sua implantação em 2012 até 31/12/2020, de todos os órgãos e entidades da Administração Estadual, está representado nas 165.929 solicitações de informações recebidas.

Conforme mostra o Gráfico 5, 90% dos pedidos de acesso à informação à Desenvolve SP foram realizados por formulário eletrônico do “SIC.SP”, com 82 registros, 10% das solicitações foram realizadas por e-mail, com 8 registros, e não houve registro realizado por meio de ligação telefônica ou pessoalmente.

GRÁFICO 5 – CANAL DE SOLICITAÇÃO DOS PEDIDOS REGISTRADOS PELA DESENVOLVE SP NO ANO DE 2020

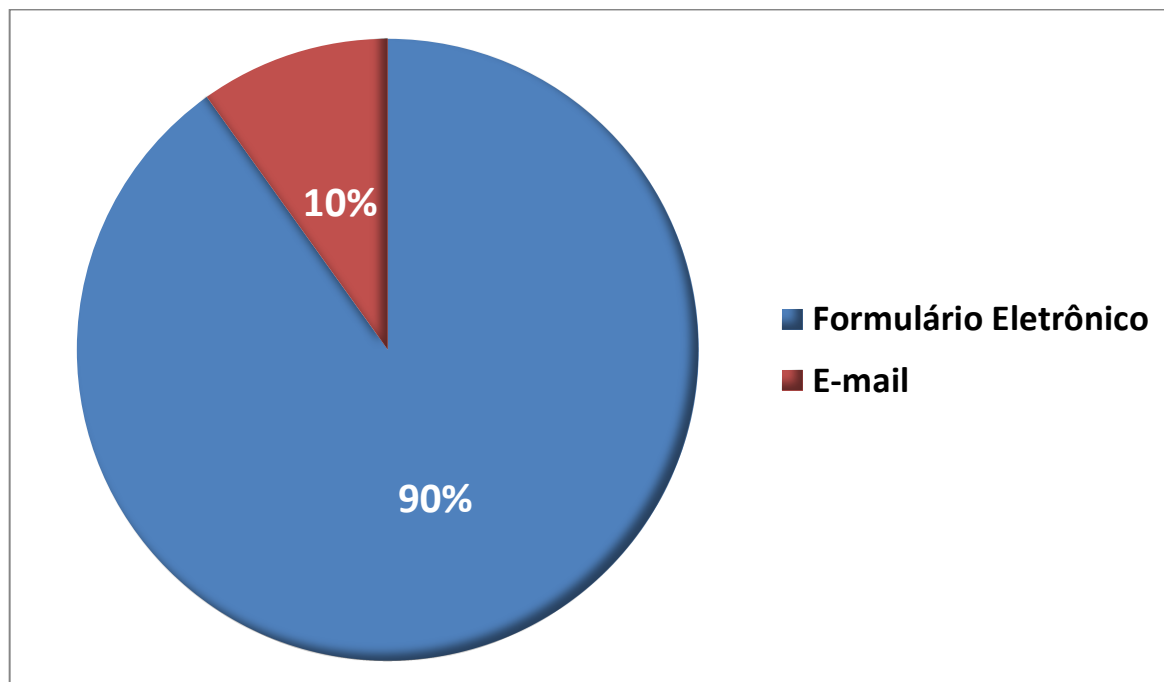

Fonte: Desenvolve SP (2020)

As solicitações de informações realizadas apresentaram-se equilibradas entre pessoa física e pessoa jurídica, com, respectivamente, 41 e 50 pedidos. Os percentuais correspondentes estão expressos no Gráfico 6.

GRÁFICO 6 – FORMA DE SOLICITAÇÃO DE INFORMAÇÃO

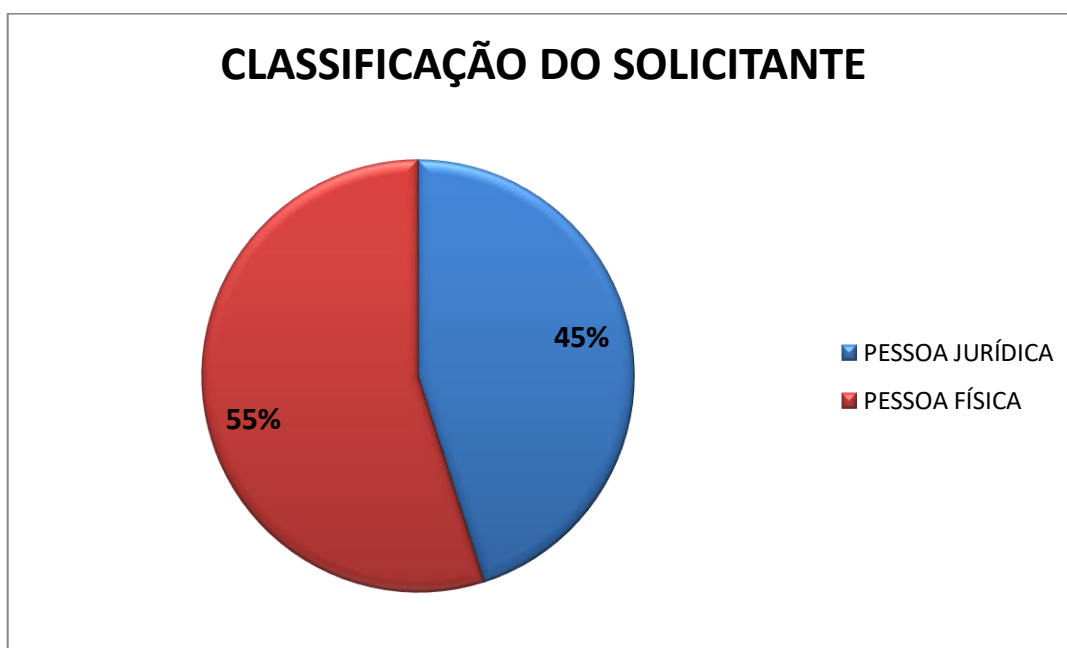

Fonte: Desenvolve SP (2020)

Quanto à origem, 28 registros correspondem a solicitações da cidade de São Paulo, 33 de outras cidades do estado de São Paulo, 3 registros de cidades em outros Estados (Acre, Rio de Janeiro e Santa Catarina), com uma solicitação cada, e 1 registro de outro país, Nova Iorque, Estados Unidos. Os demais solicitantes, ao todo 14, não informaram o local de origem.

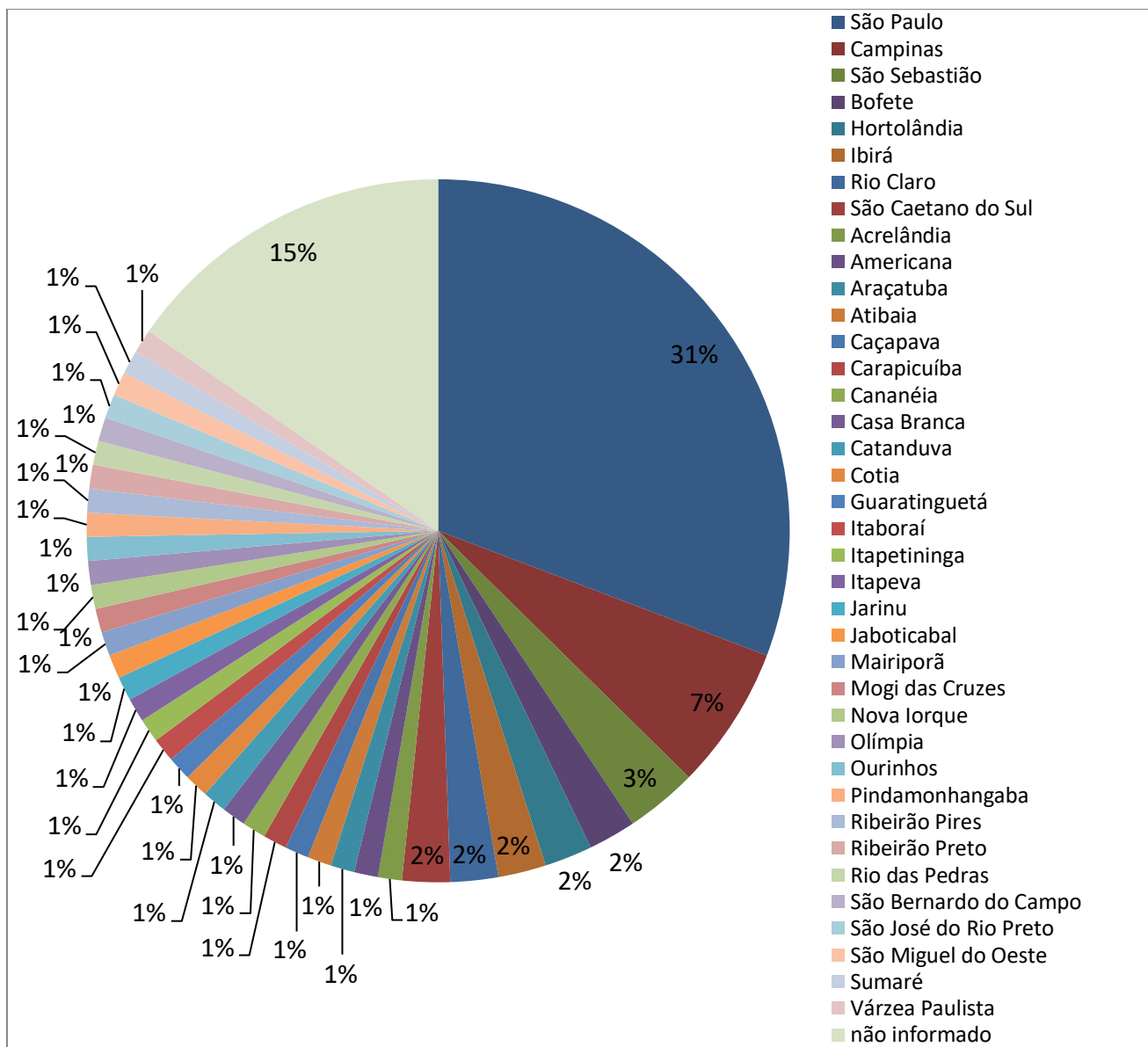

Fonte: Desenvolve SP (2020)

**Perfil dos demandantes – pessoa jurídica:**

TIPO DE INSTITUIÇÃO	
PME	15
OUTROS	15
ORG. NÃO GOVERNAMENTAL	1
NÃO INFORMADO	19

ÁREA DE ATUAÇÃO	
COMÉRCIO E OUTROS SERVIÇOS	24
REPRESENTAÇÃO DE SOCIEDADE CIVIL	1
OUTROS	5
NÃO INFORMADO	20

**Perfil dos demandantes – pessoa física:**

SEXO	
FEMININO	11
MASCULINO	16
NÃO INFORMADO	14

IDADE	
20 - 29	6
30 - 39	5
40 - 49	4
50 - 59	6
60 - 69	0
70-79	0

SEM INFORMAÇÃO	20
----------------	----

OCUPAÇÃO	
EMPREGADO - SETOR PRIVADO	2
EMPRESÁRIO/EMPREENDEDOR	5
ESTUDANTE	2
JORNALISTA	4
OUTRA	4
MEMBRO DE ONG NACIONAL	1
PESQUISADOR	1
PROFISSIONAL LIBERAL/AUTÔNOMO	4
SERVIDOR PÚBLICO ESTADUAL	1
SERVIDOR PÚBLICO MUNICIPAL	1
NÃO INFORMADO	16

## 5 CLASSIFICAÇÃO DAS INFORMAÇÕES

Em 18 de fevereiro de 2016, foi publicado o Decreto Estadual nº 61.836, que dispõe sobre a classificação de documentos, dado ou informação sigilosa e pessoal no âmbito da Administração Pública direta e indireta. O referido Decreto veda a fixação prévia de sigilo, sendo obrigatória a análise específica e motivada dos documentos, informações e dados solicitados.

Com isso, em atendimento ao artigo 3º do Decreto supracitado, o Secretário da Fazenda do Estado de São Paulo<sup>1</sup>, por meio da Resolução SF 61, de 12 de julho de 2016, designou como responsáveis por classificar em graus de sigilo as informações objeto de pedidos de informação, mediante a elaboração de Termo de Classificação de Informação (TCI), os membros da Diretoria Colegiada da instituição, responsáveis pela classificação no grau secreto, e os membros da Comissão de Avaliação de

<sup>1</sup> Em 2016, a Desenvolve SP era vinculada à Secretaria da Fazenda, conforme Decreto Estadual N. 52.142, de 06/09/2007.

Documentos e Acesso (Cada), responsáveis no grau reservado.

Não houve, em 2020, classificações, desclassificações ou revisões de classificações de sigilo nos documentos institucionais.

Em relação à composição da Cada, não houve alteração com relação às informações prestadas no exercício anterior a 2020, que permanece assim constituída:

Lucilene de Souza	Ouvidora
Cristiano Bonfim da Cruz	Superintendente de Pessoas e Infraestrutura
Marcelo Pereira Martins	Superintendente Financeiro
Marcos Antônio Vieira Fernandes Filho	Superintendente de Tecnologia da Informação

A Diretoria Colegiada, responsável pela classificação de informações em grau secreto, também sofreu alterações devido à reformulação no quadro de Diretores da Instituição. O quadro abaixo consolida os diretores que o compuseram à Diretoria Colegiada ao longo do exercício de 2020.

DIRETOR	CARGO	MANDATO EXERCIDO EM 2020
Nelson Antônio de Souza	Diretor Presidente	20/05/2019 (vigente)
Lucia Helena da Silva	Diretora de Negócios e Fomento	02/09/2019 (vigente)
Wilson Bevilacqua Otero	Diretor de Negócios e Fomento/ Diretor Administrativo, de Projetos e Processos	11/02/2019 – 10/03/2020
Cely de Campos Mantovani	Diretora Administrativo, de Projetos e Processos	25/08/2020 (vigente)
Marcos Fernando Fontoura dos Santos Jacinto	Diretor Financeiro e de Crédito	27/10/2020 (vigente)

## 6 ANEXOS

TABELA 1 – DADOS DOS PEDIDOS DE ACESSO À INFORMAÇÃO DE 2020



PROTOCOLO	FORMA DO PEDIDO	TIPO PESSOA	CIDADE	ESTADO	ASSUNTO	CLASSIFICAÇÃO
5829520551	E-mail	PF	Acrelândia	Acre	CANAL INAPROPRIADO	Atendida Parcialmente
5675220852	Formulário Eletrônico	PF	Jarinu	São Paulo	CANAL INAPROPRIADO	Atendida Parcialmente
84224206839	Formulário Eletrônico	PJ	não informado	Não Informado	CANAL INAPROPRIADO	Atendida Parcialmente
81755208042	E-mail	PJ	não informado	Não Informado	CANAL INAPROPRIADO	Atendida Parcialmente
33413206967	Formulário Eletrônico	PF	Campinas	São Paulo	CANAL INAPROPRIADO	Atendida Parcialmente
48525207005	Formulário Eletrônico	PJ	Campinas	São Paulo	CANAL INAPROPRIADO	Atendida Parcialmente
53357207021	Formulário Eletrônico	PF	São Paulo	São Paulo	CANAL INAPROPRIADO	Atendida Parcialmente
81504208041	E-mail	PJ	não informado	Não Informado	CANAL INAPROPRIADO	Atendida Parcialmente
50817207202	Formulário Eletrônico	PJ	São Paulo	São Paulo	CANAL INAPROPRIADO	Atendida Parcialmente
62207207300	Formulário Eletrônico	PJ	Ribeirão Pires	São Paulo	CANAL INAPROPRIADO	Atendida Parcialmente
37107207422	Formulário Eletrônico	PJ	Ibirá	São Paulo	CANAL INAPROPRIADO	Atendida Parcialmente
81119208040	E-mail	PJ	não informado	Não Informado	CANAL INAPROPRIADO	Atendida Parcialmente
42421208071	Formulário Eletrônico	PJ	Itapetininga	São Paulo	CANAL INAPROPRIADO	Atendida Parcialmente
42897208072	Formulário Eletrônico	PJ	Sumaré	São Paulo	CANAL INAPROPRIADO	Atendida Parcialmente
78144208364	E-mail	PJ	não informado	Não Informado	CANAL INAPROPRIADO	Atendida Parcialmente
78007208363	E-mail	PJ	não informado	Não Informado	CANAL INAPROPRIADO	Atendida Parcialmente
46601208733	Formulário Eletrônico	PJ	Mairiporã	São Paulo	CANAL INAPROPRIADO	Atendida Parcialmente
61490208847	Formulário Eletrônico	PJ	São Paulo	São Paulo	CANAL INAPROPRIADO	Atendida Parcialmente
41067208914	Formulário Eletrônico	PJ	Cananéia	São Paulo	CANAL INAPROPRIADO	Atendida Parcialmente
33662209185	Formulário Eletrônico	PJ	Mogi das Cruzes	São Paulo	CANAL INAPROPRIADO	Atendida Parcialmente
42498209727	Formulário Eletrônico	PF	Araçatuba	São Paulo	CANAL INAPROPRIADO	Atendida Parcialmente
43886209845	Formulário Eletrônico	PJ	Jaboticabal	São Paulo	CANAL INAPROPRIADO	Atendida Parcialmente
484552000000	Formulário Eletrônico	PF	não informado	São Paulo	CANAL INAPROPRIADO	Atendida Parcialmente
399812000000	Formulário Eletrônico	PJ	Catanduva	São Paulo	CANAL INAPROPRIADO	Atendida Parcialmente
351902000000	Formulário Eletrônico	PF	São Paulo	São Paulo	CANAL INAPROPRIADO	Atendida Parcialmente
578892000000	Formulário Eletrônico	PJ	São Caetano do Sul	São Paulo	CANAL INAPROPRIADO	Atendida Parcialmente
588822000000	Formulário Eletrônico	PF	Várzea Paulista	São Paulo	CANAL INAPROPRIADO	Atendida Parcialmente

277622000000	Formulário Eletrônico	PJ	São José do Rio Preto	São Paulo	CANAL INAPROPRIADO	Atendida Parcialmente
380292000000	Formulário Eletrônico	PF	Casa Branca	São Paulo	CANAL INAPROPRIADO	Atendida Parcialmente
499102000000	Formulário Eletrônico	PF	São Paulo	São Paulo	CANAL INAPROPRIADO	Atendida Parcialmente
503992000000	Formulário Eletrônico	PF	Carapicuíba	São Paulo	CANAL INAPROPRIADO	Atendida Parcialmente
591102000000	Formulário Eletrônico	PJ	São Paulo	São Paulo	CANAL INAPROPRIADO	Atendida Parcialmente
592752000000	Formulário Eletrônico	PJ	São Paulo	São Paulo	CANAL INAPROPRIADO	Atendida Parcialmente
390842000000	Formulário Eletrônico	PJ	Olímpia	São Paulo	CANAL INAPROPRIADO	Atendida Parcialmente
554862000000	Formulário Eletrônico	PJ	Guaratinguetá	São Paulo	CANAL INAPROPRIADO	Atendida Parcialmente
763022000000	Formulário Eletrônico	PJ	Cotia	São Paulo	CANAL INAPROPRIADO	Atendida Parcialmente
439962000000	Formulário Eletrônico	PJ	São Paulo	São Paulo	CANAL INAPROPRIADO	Atendida Parcialmente
421792000000	Formulário Eletrônico	PJ	São Paulo	São Paulo	CANAL INAPROPRIADO	Atendida Parcialmente
331272000000	Formulário Eletrônico	PF	não informado	Não Informado	CANAL INAPROPRIADO	Atendida Parcialmente
581052000000	Formulário Eletrônico	PJ	São Paulo	São Paulo	CANAL INAPROPRIADO	Atendida Parcialmente
442052000000	Formulário Eletrônico	PJ	São Sebastião	São Paulo	CANAL INAPROPRIADO	Atendida Parcialmente
445212000000	Formulário Eletrônico	PJ	São Caetano do Sul	São Paulo	CANAL INAPROPRIADO	Atendida Parcialmente
35495207074	Formulário Eletrônico	PJ	não informado	São Paulo	INSTITUIÇÃO PARCEIRA	Atendida Parcialmente
42175207096	Formulário Eletrônico	PJ	São Paulo	São Paulo	INSTITUIÇÃO PARCEIRA	Atendida Parcialmente
42267207097	Formulário Eletrônico	PJ	Hortolândia	São Paulo	INSTITUIÇÃO PARCEIRA	Atendida Parcialmente
47575207112	Formulário Eletrônico	PJ	São Paulo	São Paulo	INSTITUIÇÃO PARCEIRA	Atendida Parcialmente
41465207179	Formulário Eletrônico	PJ	São Sebastião	São Paulo	INSTITUIÇÃO PARCEIRA	Atendida Parcialmente
57447207285	Formulário Eletrônico	PJ	Campinas	São Paulo	INSTITUIÇÃO PARCEIRA	Atendida Parcialmente
79321208168	E-mail	PF	não informado	Não Informado	INSTITUIÇÃO PARCEIRA	Atendida Parcialmente
47631207706	Formulário Eletrônico	PF	Ourinhos	São Paulo	INSTITUIÇÃO PARCEIRA	Atendida Parcialmente
34711207771	Formulário Eletrônico	PJ	São Paulo	São Paulo	INSTITUIÇÃO PARCEIRA	Atendida Parcialmente
48744207897	Formulário Eletrônico	PF	São Bernardo do Campo	São Paulo	INSTITUIÇÃO PARCEIRA	Atendida Parcialmente
31826207988	Formulário Eletrônico	PJ	Ibirá	São Paulo	INSTITUIÇÃO PARCEIRA	Atendida Parcialmente
52321208085	Formulário Eletrônico	PJ	Bofete	São Paulo	INSTITUIÇÃO PARCEIRA	Atendida Parcialmente

53894208090	Formulário Eletrônico	PJ	Bofete	São Paulo	INSTITUIÇÃO PARCEIRA	Atendida Parcialmente
57325209239	Formulário Eletrônico	PF	não informado	Não Informado	INSTITUIÇÃO PARCEIRA	Negada
580392000000	Formulário Eletrônico	PJ	São Sebastião	São Paulo	INSTITUIÇÃO PARCEIRA	Atendida Parcialmente
38435204687	Formulário Eletrônico	PJ	São Paulo	São Paulo	CANAL INAPROPRIADO	Atendida Parcialmente
28169207068	Formulário Eletrônico	PJ	São Paulo	São Paulo	CANAL INAPROPRIADO	Atendida Parcialmente
56508207132	Formulário Eletrônico	PJ	Campinas	São Paulo	CANAL INAPROPRIADO	Atendida Parcialmente
38150207424	Formulário Eletrônico	PJ	Rio Claro	São Paulo	CANAL INAPROPRIADO	Atendida Parcialmente
48669207896	Formulário Eletrônico	PF	não informado	São Paulo	CANAL INAPROPRIADO	Atendida Parcialmente
453362000000	Formulário Eletrônico	PF	São Paulo	São Paulo	CONTRATOS ADMINISTRATIVOS	Atendida
56796204905	E-mail	PF	São Paulo	São Paulo	TRABALHO ACADÊMICO/CIENTÍFICO	Atendida
44088207566	Formulário Eletrônico	PF	São Paulo	São Paulo	DESEMBOLSOS DE FINANCIAMENTOS/ TOTAL / POR CATEGORIA OU ESPECÍFICO	Atendida
602652000000	Formulário Eletrônico	PJ	São Paulo	São Paulo	TRABALHO ACADÊMICO/CIENTÍFICO	Atendida
594822000000	Formulário Eletrônico	PJ	São Paulo	São Paulo	TRABALHO ACADÊMICO/CIENTÍFICO	Atendida
418112000000	Formulário Eletrônico	PJ	São Paulo	São Paulo	TRABALHO ACADÊMICO/CIENTÍFICO	Atendida
537132000000	Formulário Eletrônico	PJ	São Paulo	São Paulo	TRABALHO ACADÊMICO/CIENTÍFICO	Atendida
375452000000	Formulário Eletrônico	PF	Rio Claro	São Paulo	DESEMBOLSOS DE FINANCIAMENTOS/ TOTAL / POR CATEGORIA OU ESPECÍFICO	Atendida
6534620686	Formulário Eletrônico	PF	Itapeva	São Paulo	INFORMAÇÃO DE COLABORADOR OU DIRIGENTE	Atendida
40386205953	Formulário Eletrônico	PF	não informado	Não Informado	INFORMAÇÃO DE COLABORADOR OU DIRIGENTE	Atendida
66076207224	Formulário Eletrônico	PF	São Paulo	São Paulo	INFORMAÇÃO DE COLABORADOR OU DIRIGENTE	Atendida Parcialmente
613932000000	Formulário Eletrônico	PF	São Paulo	São Paulo	TRABALHO ACADÊMICO/CIENTÍFICO	Atendida
73573201858	Formulário Eletrônico	PF	Itaboraí	Rio de Janeiro	INFORMAÇÕES INSTITUCIONAIS RELATIVAS À PRESTAÇÃO DE CONTAS	Negada
46610203433	Formulário Eletrônico	PF	São Paulo	São Paulo	INFORMAÇÕES INSTITUCIONAIS RELATIVAS À PRESTAÇÃO DE CONTAS	Atendida
578672000000	Formulário Eletrônico	PF	São Miguel do Oeste	Santa Catarina	INFORMAÇÕES INSTITUCIONAIS RELATIVAS À PRESTAÇÃO DE CONTAS	Atendida
744242000000	Formulário Eletrônico	PF	São Paulo	São Paulo	INFORMAÇÕES INSTITUCIONAIS RELATIVAS À PRESTAÇÃO DE CONTAS	Atendida

690952000000	Formulário Eletrônico	PJ	São Paulo	São Paulo	INFORMAÇÕES INSTITUCIONAIS RELATIVAS À PRESTAÇÃO DE CONTAS	Atendida
46594207800	Formulário Eletrônico	PF	Ribeirão Preto	São Paulo	INFORMAÇÕES SIGILOSAS DE OPERAÇÃO DE CRÉDITO	Negada
415502000000	Formulário Eletrônico	PF	Pindamonhangaba	São Paulo	INFORMAÇÕES SIGILOSAS DE OPERAÇÃO DE CRÉDITO	Negada
431262000000	Formulário Eletrônico	PF	São Paulo	São Paulo	INFORMAÇÕES SIGILOSAS DE OPERAÇÃO DE CRÉDITO	Negada
6354020329	E-mail	PF	Nova Iorque	Nova Iorque	FUNDOS DE INVESTIMENTOS	Atendida
194312000000	Formulário Eletrônico	PF	não informado	Não Informado	FUNDOS DE INVESTIMENTOS	Atendida
592272000000	Formulário Eletrônico	PF	Americana	São Paulo	CANAL INAPROPRIADO	Atendida
27517203394	Formulário Eletrônico	PF	Campinas	São Paulo	SETOR PÚBLICO	Atendida
51859203806	Formulário Eletrônico	PF	Campinas	São Paulo	SETOR PÚBLICO	Atendida
27065204664	Formulário Eletrônico	PF	Hortolândia	São Paulo	SETOR PÚBLICO	Atendida
40177204989	Formulário Eletrônico	PF	Atibaia	São Paulo	SETOR PÚBLICO	Atendida
70605209688	Formulário Eletrônico	PF	Caçapava	São Paulo	SETOR PÚBLICO	Atendida
478302000000	Formulário Eletrônico	PF	Rio das Pedras	São Paulo	SETOR PÚBLICO	Atendida

Fonte: Desenvolve SP (2020)

TABELA 2 – ROL DAS INFORMAÇÕES CLASSIFICADAS PELO DESENVOLVE SP

ÓRGÃO	Nº TCI	NOME DO DOCUMENTO	CATEGORIA	GRAU DE SIGILO	PRAZO DE RESTRIÇÃO DE ACESSO	DISPOSITIVO LEGAL E RAZÕES DA CLASSIFICAÇÃO	DATA DA CLASSIFICAÇÃO
DESENVOLVE SP	001/2016	MANUAIS DE NORMAS E PROCEDIMENTOS	SIGILOSO	SECRETO	15 ANOS	OS MANUAIS DE NORMAS E PROCEDIMENTOS DA INSTITUIÇÃO POSSUEM INFORMAÇÕES RELATIVAS ÀS DIRETRIZES, POLÍTICAS E ESTRATÉGIAS DE ATUAÇÃO DA INSTITUIÇÃO, CUJA DIVULGAÇÃO PODE PREJUDICAR OU POR EM RISCO À CONDUÇÃO DE SEUS NEGÓCIOS	24/08/2016
DESENVOLVE SP	002/2016	DOCUMENTOS, DADOS E INFORMAÇÕES RELATIVOS ÀS OPERAÇÕES DE CRÉDITO	SIGILOSO	SECRETO	15 ANOS	A LEI COMPLEMENTAR Nº 105, DE 10 DE JANEIRO DE 2001, DETERMINA, EM SEU ARTIGO 1º QUE "AS INSTITUIÇÕES FINANCEIRAS CONSERVARÃO SIGILO EM SUAS OPERAÇÕES ATIVAS E PASSIVAS E SERVIÇOS PRESTADOS". EM COMPLEMENTO, A LEI FEDERAL Nº 12.527, DE 18 DE NOVEMBRO DE 2011, EM SEU ARTIGO 22, DISPÕE QUE A LEI "NÃO EXCLUI AS DEMAIS HIPÓTESES LEGAIS DE SIGILO E DE SEGREDO DE JUSTIÇA".	24/08/2016

